

DIVISIÓN ADMINISTRATIVA

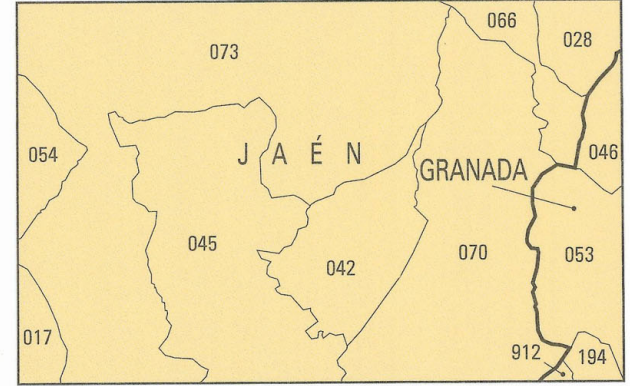

TÉRMINOS MUNICIPALES

GRANADA		JAÉN	
Cód. INE	Nombre Municipio	Cód. INE	Nombre Municipio
18 046	Castil	23 017	Cabra del Santo Cristo
18 053	Cortes de Baza	23 028	Cazorla
18 104	Zájar	23 042	Hogares
18 912	Cuevas del Campo	23 045	Huesa
		23 054	Larva
		23 066	Peal de Sacorro
		23 070	Pozo Alcón
		23 073	Quessa

EDITA Y COMERCIALIZA:
CENTRO NACIONAL DE INFORMACIÓN GEOGRÁFICA
Sede central: Morra España, 41 - 28010 MADRID (España-UE)
Comercialización: General Bañer de Bover, 3 - 28003 MADRID
Teléfono: +34 91 537 94 53 Fax: +34 91 533 29 13
http://www.cniig.es
e-mail: cniig@cnig.es webmaster@cnig.es



949
(21-38)
Mapa Topográfico Nacional de España

Pozo Alcón

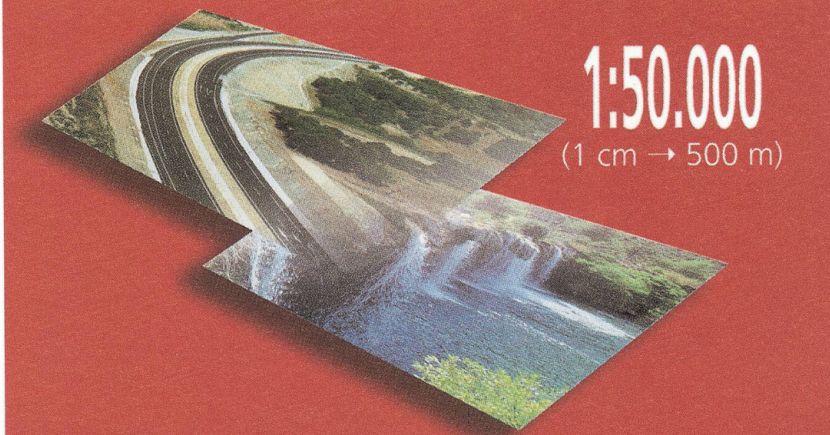

1:50.000
(1 cm → 500 m)

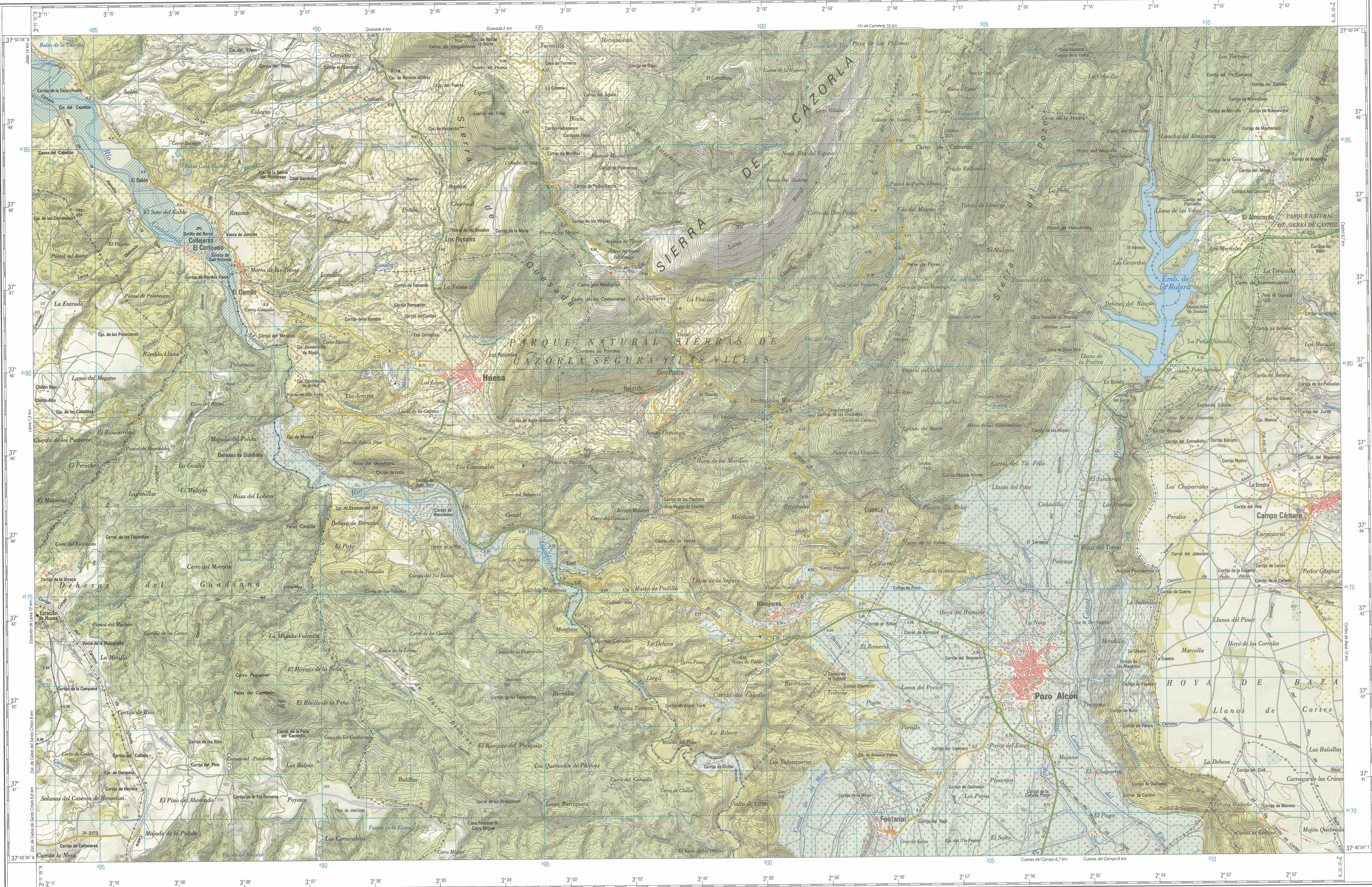
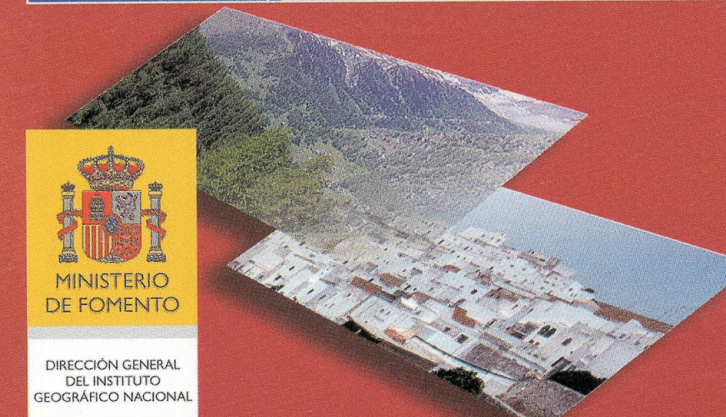

Series digital. 1ª Edición 2005.

SIGNOS CONVENCIONALES	
CARRETERAS: Autopista, Autovía. Nacional, Autonómica 1ª orden. Autonómica 2ª orden, 3ª orden y otros. En construcción. Vía de Utilización. Estación de servicio. Típic. Pista. Carretera. Sendero. Vía peatonal. Sendero de Gran Recorrido. FERROCARRILES: Vía ancho normal doble sentido. Vía ancho normal simple sentido. Vía ancho internacional. Estación. Típic. En construcción. Abandonada. LÍMITES: Núcleo. Comarcal. Autonómico. Provincia. Municipal. Pendiente de sustrato. Parque Nacional. Parque Natural y otros.	ALTIMETRÍA: Curva de nivel. Curva auxiliar. Discontinua. Tangencial. Hoyo o depresión. Vertedero o escollera. HI DROGRAFÍA: Curso de agua permanente intermitente. Canal. Mayor de 3 m, menor de 3 m. Aguada. Sifón. Drenaje. Acueducto. CONSTRUCCIONES: Construcción de continuidad en esp. sólido. Línea aérea > 10 kV. < 10 kV. Muro de contención. Tapal. Alberca. Muelle. Estación. Otra construcción. Telefónica. Reservorio. Edificio general. singular. agrícola o industrial.

1 : 50.000

1.000 m 0 1 2 3 4 5 km

Elipsoida internacional. Proyección U.T.M. Datum europeo 1956. Las longitudes están referidas al meridiano de Greenwich.
Las altitudes se refieren al nivel medio del Mediterráneo en Alicante. Equipotenciales de las curvas de nivel 20 metros.
Las coordenadas en azul corresponden a la cuadrícula kilométrica U.T.M.

DATOS PARA EL CENTRO DE LA HOJA
Valor medio de la declinación magnética para el 1 de Enero de 2005 $\delta = 2^{\circ} 01'$ Oeste
La declinación disminuye cada año 7,8"
Huso 30. Convergencia de la cuadrícula $\gamma = -0^{\circ} 00' 43''$
Factor de escala = 0,999600

Agradecemos al público usuario la colaboración en la localización de posibles errores y omisiones.
Reservados todos los derechos que marca la Ley. Prohibida la reproducción total o parcial sin autorización expresa.
© INSTITUTO GEOGRÁFICO NACIONAL. Subd. Gral. de Producción Cartográfica. C/ General Bañer de Bover, 3. 28003 Madrid.

ENTIDADES LOCALES Y EDIFICACIONES

MADRID
CACERES
LINARES
Tudela
Lardero
Priego
Anchuras
CHAMBERÍ
La Algaída
Rodilana
Pando
Ermita de San Juan
Outoiro

TOPONIMIA
Océano y mar.
Río 1º orden / Emb. > 1000 ha, 6º orden / Emb. > 100 ha.
Ríos de 3º y 4º orden / Emb. > 10 ha, arroyo < 25 Km.
Estanque costero: gallo, balsa, caba y otros.
Saliente costero: cabo, peña, punta y otros.
Isla: grande, mediana y pequeña.
Sierra de 1º orden.
Sierra de 2º y 3º orden.
Pico principal, mediano y pequeño.
Parq. Nacional y Natural / Gran espacio geográfico.
Gran paraje.
Paraje, paraje pequeño / cuevas natural y otros.

VÉRTICES GEODÉSICOS

NOMBRE	ORDEN	X _{med}	Y _{med}	H
Lirio	REG.	500.174	4.170.414	898
Peña	RO	488.909	4.172.509	1.192
Taberillas	RO	494.048	4.172.947	893
Lanchas	RO	503.825	4.171.712	419
Prádon	RO	495.867	4.178.059	904
Horno	RO	487.831	4.178.599	617
Palomares	RO	502.829	4.183.711	1.720
Puerto de Quessa	RO	511.140	4.181.411	1.329
Royal	RO	499.313	4.183.124	1.834
Muro	RO	484.509	4.183.518	664
Cabales	RO	504.037	4.185.145	2.026
Magalena	RO	493.044	4.181.336	1.169

ATLÁNTICO
EBRO, Jarama
Cares, Serna
CÁDIZ, Portman, Brati
Creus, La Concha, Tarifa
IBIZA, GRACIOSA, Alborán
GREDOS
SEGURA, Gúdar
Aneto, Najarro, Gorojo
TIMANFAYA
Valle de Boza
El Mostajo, Coes d'Anza

Producción e Impresión INSTITUTO GEOGRÁFICO NACIONAL
Depósito legal: M-48.657-2005. NPO: 162-05-004-1