

sierra SUR de JAÉN

MAPA DE LA SIERRA SUR DE JAÉN CON ITINERARIOS DE INTERÉS AMBIENTAL, EQUIPAMIENTOS DE USO PÚBLICO Y ZONAS DE INTERÉS ORNITOLÓGICO.

RECOMENDACIONES PARA LA PRÁCTICA DEL ECOTURISMO.

La práctica del ecoturismo, al realizarse en el medio natural y al tener como objeto de esta actividad la observación de flora y fauna silvestres, debe sustentarse en un correcto código de conducta que no atente sobre los valores que se quieren disfrutar. Asimismo, se trata de una actividad al aire libre, que transita por caminos serranos con determinado grado de dificultad. Por este motivo debemos advertir una serie de indicaciones para que nuestra visita a la Sierra Sur de Jaén sea plenamente satisfactoria, incidiendo para el entorno y segura para nosotros:

RECOMENDACIONES

- Utiliza ropa y calzado cómodos, adecuados a las previsiones meteorológicas y a la estación del año en el que se desarrolla tu visita o excursión.
- Porta contigo la comida y el agua que precisés para la realización de cada excursión.
- Es conveniente que lleves un pequeño botiquín, el teléfono móvil, e indicar a alguien el itinerario que vamos a seguir.
- Lleva unos prismáticos o una cámara de fotos para que la contemplación de la naturaleza sea el preciado recuerdo que nos llevemos a casa.
- No hagas fuego fuera de las áreas habilitadas expresamente para esta actividad. Recuerda que está prohibido hacer fuego entre el 1 de junio y el 15 de octubre por riesgo de incendios forestales.
- No molestes, dantes o recolectes especímenes de flora y fauna silvestre. No dantes o altes los yacimientos geológicos y/o arqueológicos que puedas encontrar.
- Informate, habla con las personas que viven en la zona y respeta siempre la propiedad privada.
- Sigue en todo momento las indicaciones y recomendaciones de los agentes de medio ambiente u otros agentes de la autoridad que veían por la protección del medio natural.

Utiliza ropa y calzado cómodos, adecuados a las previsiones meteorológicas y a la estación del año en el que se desarrolla tu visita o excursión.

Porta contigo la comida y el agua que precisés para la realización de cada excursión.

Es conveniente que lleves un pequeño botiquín, el teléfono móvil, e indicar a alguien el itinerario que vamos a seguir.

Lleva unos prismáticos o una cámara de fotos para que la contemplación de la naturaleza sea el preciado recuerdo que nos llevemos a casa.

No hagas fuego fuera de las áreas habilitadas expresamente para esta actividad. Recuerda que está prohibido hacer fuego entre el 1 de junio y el 15 de octubre por riesgo de incendios forestales.

No molestes, dantes o recolectes especímenes de flora y fauna silvestre. No dantes o altes los yacimientos geológicos y/o arqueológicos que puedas encontrar.

Informate, habla con las personas que viven en la zona y respeta siempre la propiedad privada.

Sigue en todo momento las indicaciones y recomendaciones de los agentes de medio ambiente u otros agentes de la autoridad que veían por la protección del medio natural.

Informate, habla con las personas que viven en la zona y respeta siempre la propiedad privada.

Sigue en todo momento las indicaciones y recomendaciones de los agentes de medio ambiente u otros agentes de la autoridad que veían por la protección del medio natural.

Informate, habla con las personas que viven en la zona y respeta siempre la propiedad privada.

Sigue en todo momento las indicaciones y recomendaciones de los agentes de medio ambiente u otros agentes de la autoridad que veían por la protección del medio natural.

Informate, habla con las personas que viven en la zona y respeta siempre la propiedad privada.

Sigue en todo momento las indicaciones y recomendaciones de los agentes de medio ambiente u otros agentes de la autoridad que veían por la protección del medio natural.

Informate, habla con las personas que viven en la zona y respeta siempre la propiedad privada.

Sigue en todo momento las indicaciones y recomendaciones de los agentes de medio ambiente u otros agentes de la autoridad que veían por la protección del medio natural.

Informate, habla con las personas que viven en la zona y respeta siempre la propiedad privada.

Sigue en todo momento las indicaciones y recomendaciones de los agentes de medio ambiente u otros agentes de la autoridad que veían por la protección del medio natural.

Informate, habla con las personas que viven en la zona y respeta siempre la propiedad privada.

Sigue en todo momento las indicaciones y recomendaciones de los agentes de medio ambiente u otros agentes de la autoridad que veían por la protección del medio natural.

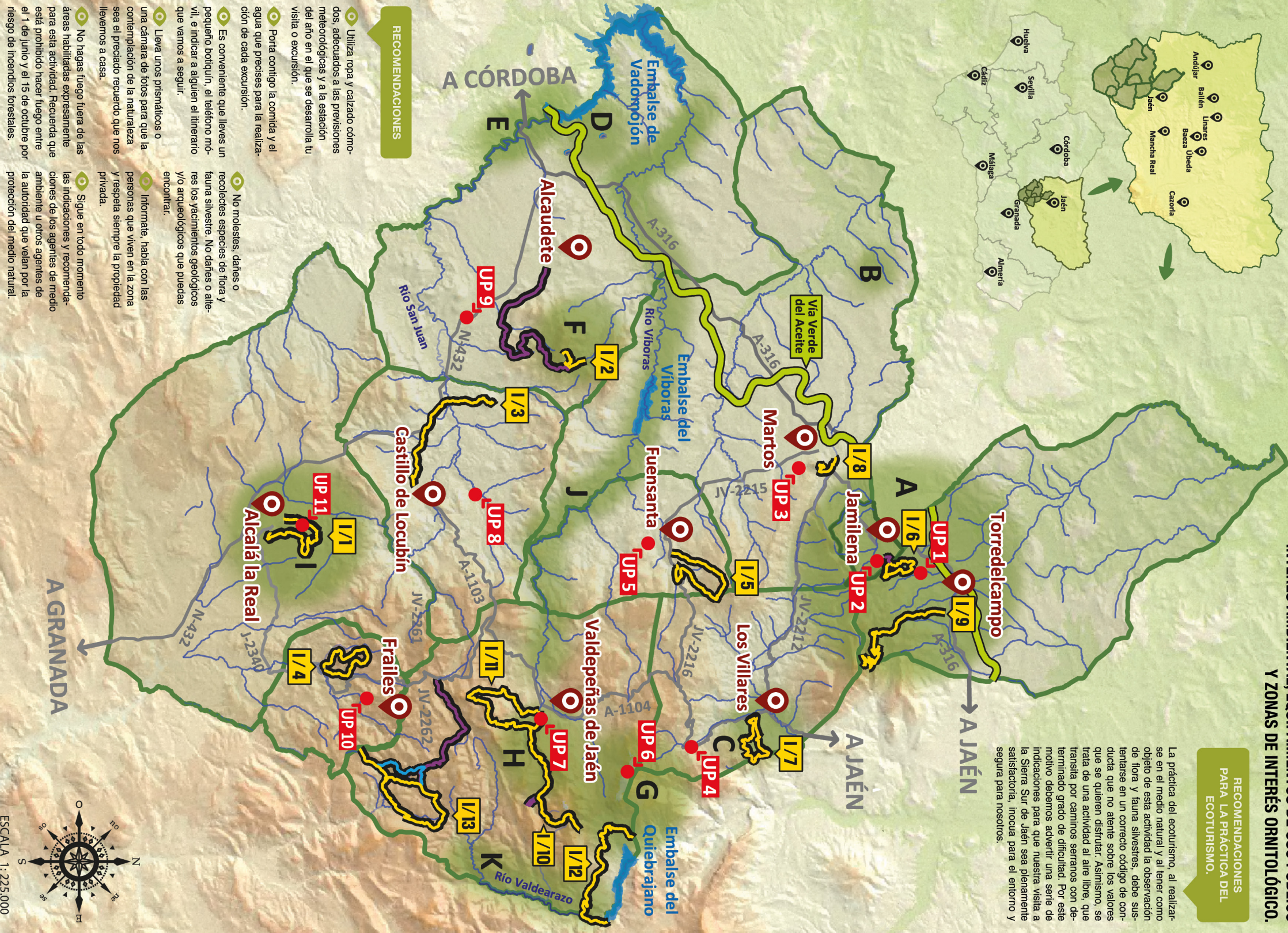

Localización geográfica (Coordenadas):
37° 46' - 37° 27' de Latitud Norte.
3° 49' - 4° 05' de Longitud Oeste.
Superficie de la Sierra Sur de Jaén:
141.900 ha.

Itinerarios de interés ambiental:

- I/1 - El Zumacal.
- I/2 - Ahillos.
- I/3 - Erchra Hermosa.
- I/4 - Serrezuela.
- I/5 - Cañada Real Questa.
- I/6 - Cerro Migueltiço.
- I/7 - Navatillo.
- I/8 - Peña de Martos.
- I/9 - Jabalcuz.
- I/10 - Ventisqueros.
- I/11 - Cerro de la Cornicabra.
- I/12 - Embalse del Quiebrájano.
- I/13 - Quejigós de Cobaterizas.

Equipamientos de Uso Público:

- UP 1 - Área Recreativa Ermita de Santa Ana.
- UP 2 - Área Recreativa Ermita de San Isidro.
- UP 3 - Área Recreativa Ermita Virgen de la Victoria.
- UP 4 - Área Recreativa Nacimiento de río Frío.
- UP 5 - Área Recreativa Cerro Gordó.
- UP 6 - Albergue de La Pandera.
- UP 7 - Paraje de Las Chorreras.
- UP 8 - Área Recreativa del Nacimiento del Río San Juan.
- UP 9 - Área Recreativa Puente Palomillas.
- UP 10 - Área Recreativa Fuente del Raso.
- UP 11 - Parque Periurbano Los Llanos de Alcalá.

Zonas de interés ornitológico:

- A - Jabalcuz y la Grana.
- B - Laguna del Hitiuelo.
- C - Cañón del río Elliche.
- D - Reservas Naturales Laguna Honda y Laguna del Chinchó.
- E - Colas del embalse de Vadomójon.
- F - Sierra de Ahillos.
- G - La Pandera y umbría de Ventisqueros.
- H - Puerto de Navatayegua.
- I - Los Llanos de Alcalá.
- J - Ribera del Viboras.
- K - Ribera del Valdearazo.

DIRECTORIO DE TELÉFONOS Y DIRECCIONES DE INTERÉS

ADSUR.

- 953 31 02 16.
- Calle Egido, s/n. C.P. 23150 Valdepeñas de Jaén (Jaén).
- www.adsur.es

CISTA.

- 953 88 78 69.
- Calle Pintor Manuel Serrano Questa, Res. Las Flores. C.P. 23006 Jaén.
- www.cista.es

JUNTA DE ANDALUCÍA.

- Delegación Territorial de Agricultura, Pesca y Medio Ambiente de Jaén.
- 953 36 88 00.
- Calle Doctor Eduardo García - Triviño López, n.º 15. C.P. 23071 Jaén.
- www.juntadeandalucia.es/medioambiente
- Delegación Territorial de Fomento, Vivienda, Turismo y Comercio de Jaén.
- 953 21 32 70.
- Calle Arquitecto Berges, n.º 7. C.P. 23071 Jaén.
- www.juntadeandalucia.es/turismocomercioydeporte

AYUNTAMIENTO DE ALCALÁ LA REAL.

- 953 58 00 00.
- Piza. del Ayuntamiento, s/n. C.P. 23680 Alcalá la Real (Jaén).
- www.alcalalareal.es

AYUNTAMIENTO DE ALCAUDETE.

- 953 56 00 00.
- Plaza Veintiocho de Febrero, n.º 1. C.P. 23660 Alcaudete (Jaén).
- www.alcaudete.es

AYUNTAMIENTO DE CASTILLO DE LOCUBÍN.

- 953 59 13 64.
- Calle Blas Infante, n.º 19. C.P. 23670 Castillo de Locubín (Jaén).
- www.castillodelocubín.es

AYUNTAMIENTO DE ALCALÁ LA REAL.

- 953 58 00 00.
- Piza. del Ayuntamiento, s/n. C.P. 23680 Alcalá la Real (Jaén).
- www.alcalalareal.es

AYUNTAMIENTO DE ALCAUDETE.

- 953 56 00 00.
- Plaza Veintiocho de Febrero, n.º 1. C.P. 23660 Alcaudete (Jaén).
- www.alcaudete.es

AYUNTAMIENTO DE CASTILLO DE LOCUBÍN.

- 953 59 13 64.
- Calle Blas Infante, n.º 19. C.P. 23670 Castillo de Locubín (Jaén).
- www.castillodelocubín.es

AYUNTAMIENTO DE ALCALÁ LA REAL.

- 953 58 00 00.
- Piza. del Ayuntamiento, s/n. C.P. 23680 Alcalá la Real (Jaén).
- www.alcalalareal.es

AYUNTAMIENTO DE ALCAUDETE.

- 953 56 00 00.
- Plaza Veintiocho de Febrero, n.º 1. C.P. 23660 Alcaudete (Jaén).
- www.alcaudete.es

AYUNTAMIENTO DE CASTILLO DE LOCUBÍN.

- 953 59 13 64.
- Calle Blas Infante, n.º 19. C.P. 23670 Castillo de Locubín (Jaén).
- www.castillodelocubín.es

AYUNTAMIENTO DE ALCALÁ LA REAL.

- 953 58 00 00.
- Piza. del Ayuntamiento, s/n. C.P. 23680 Alcalá la Real (Jaén).
- www.alcalalareal.es

AYUNTAMIENTO DE ALCAUDETE.

- 953 56 00 00.
- Plaza Veintiocho de Febrero, n.º 1. C.P. 23660 Alcaudete (Jaén).
- www.alcaudete.es

AYUNTAMIENTO DE CASTILLO DE LOCUBÍN.

- 953 59 13 64.
- Calle Blas Infante, n.º 19. C.P. 23670 Castillo de Locubín (Jaén).
- www.castillodelocubín.es

AYUNTAMIENTO DE ALCALÁ LA REAL.

- 953 58 00 00.
- Piza. del Ayuntamiento, s/n. C.P. 23680 Alcalá la Real (Jaén).
- www.alcalalareal.es

AYUNTAMIENTO DE ALCAUDETE.

- 953 56 00 00.
- Plaza Veintiocho de Febrero, n.º 1. C.P. 23660 Alcaudete (Jaén).
- www.alcaudete.es

AYUNTAMIENTO DE CASTILLO DE LOCUBÍN.

- 953 59 13 64.
- Calle Blas Infante, n.º 19. C.P. 23670 Castillo de Locubín (Jaén).
- www.castillodelocubín.es

La Sierra Sur de Jaén

A medio camino entre la campiña y la sierra, la comarca de la Sierra Sur de Jaén presenta un rico patrimonio natural, caracterizado por la presencia de especies florísticas y faunísticas singulares y exclusivas. Muchas de ellas propias de la campiña mediterránea. Otras muchas, más propias de las Cordilleras Béticas. Se trata, por tanto, de un territorio rico en biodiversidad, con gran interés conservacionista y de indudable valor para el turismo de naturaleza en general y el ornitológico en particular.

El proyecto "Puesta en Valor del Patrimonio Natural de la Sierra Sur de Jaén" pretende dar a conocer los importantes recursos naturales de esta comarca, constituida por 10 municipios y que se extiende por el 10 % de la superficie de la provincia de Jaén. En sus 141.900 ha, el suroeste de Jaén presenta importantes hábitats de interés natural, como encinares y pinares mediterráneos, cursos fluviales de montaña y lagunas endorreicas. Asimismo, atesora especies de indudable interés faunístico, como el águila-azor perdicera, la malvasia cabeciblanca, o la cabra montés. Qué decir de la flora endémica, con destacados ejemplos como el jamarguillo de roca, tan solo descrito en estas sierras. Se trata también de un territorio trufado de elementos biológicos singulares, ya sea por su tamaño, su edad, o la rareza de su presencia, como atestigua el hecho de crecer aquí el "Quejigo del Amo o del Carbón", un enorme ejemplar de más de 500 años que ha sido designado Monumento Natural de Andalucía. Otros elementos engrosan la lista de Espacios Naturales Protegidos de la comarca, como el Monumento Natural del Bosque de la Bañizuela, las Reservas Naturales de las Lagunas Honda y del Chinché y el Parque Periurbano de Los Llanos, en Alcalá la Real.

Desde la serena campiña, que se tiende al norte y noroeste de la Sierra Sur, hasta alcanzar las elevadas cumbres, con picos destacados como La Pandera (1.872 m.s.n.m.), Ventisqueros (1.766 m.s.n.m.), Jabalcuz (1.618 m.s.n.m.) o Ahillos (1.452 m.s.n.m.), este extenso territorio alberga un notable, rico y muchas veces desconocido, patrimonio natural.

En definitiva, este proyecto pretende poner en sus manos, como visitante ocasional, como excursionista habitual, o como afortunado residente, los principales valores naturales del territorio. Para ello se han inventariado las especies animales y vegetales más interesantes desde el punto de vista del turismo de naturaleza. Se han elaborado dos guías, una de flora y fauna y otra que sugiere algunos itinerarios de interés ambiental. Por último, se han seleccionado los espacios con mayor interés paisajístico, hidrológico-fluvial y ornitológico de la comarca.



Flora

Al formar parte de las Cordilleras Béticas, la Sierra Sur de Jaén atesora un rico patrimonio botánico formado por interesantes especies endémicas, árboles y arboledas de carácter singular, y el legado etnográfico de los serenos y plantados olivares.

No se puede entender el paisaje vegetal del sureste jiennense sin reparar en el olivo (*Olea europaea*), amo y señor de la campiña, que también asciende obstinado por los contrafuertes de la sierra. Plateado, sólido, firme y en ocasiones vetusto, constituye a su vez el pilar básico en la economía comarcal. La Sierra Sur de Jaén, en particular los municipios de Martos, Torredelcampo y Alcaudete, son reconocidos productores mundiales de ese "oro líquido" al que ha venido a llamarse el aceite de oliva virgen extra.

Al igual que el olivo en la campiña, en el monte es la encina (*Quercus rotundifolia*) la indiscutible reina botánica de la Sierra Sur de Jaén. Como cortesanos de esta soberana vegetal, aparecen numerosas especies igualmente interesantes, como el quejigo (*Quercus faginea*), del que encontramos destacados y monumentales ejemplares, como el Monumento Natural del Quejigo del Amo o del Carbón; el arce de Montpellier (*Acer monspessulanum*), de colorida otoñada; el cerezo de Santa Lucía (*Prunus mahaleb*), que se encarama a las cresterías y navas más altas; o el majuelo o espino albar (*Crataegus monogyna*), de espectacular floración primaveral.

Como especies más llamativas encontramos a las orquídeas. Pequeñas damas burguesas que salpican de color y formas caprichosas los cerrados matorrales mediterráneos. Destacan ejemplos como la orquídea gigante (*Himantoglossum robertianum*), el espejo de Venus (*Ophrys speculum*), la orquídea piramidal (*Anacamptis pyramidalis*) o la orquídea de la dama (*Orchis purpurea*).

Por otro lado, hay que reseñar los numerosos endemismos botánicos. Muchos de ellos exclusivos de las sierras béticas: como ocurre con el narciso apodado clavelón (*Narcissus bugelii*), la viniebla azul (*Glandora nitida*), o los zapaticos de la Virgen (*Sarcocapnos baetica*), que habitan los herbazales, tomillares y roquedales de estas sierras. Existe asimismo, un endemismo exclusivo de la comarca, el discreto jamarguillo de roca (*Erysimum fitzii*), pequeña crucifera que sólo habita en la sierra de La Pandera.

Finalmente, debemos indicar la presencia de una exclusiva especie relicta, el tejo (*Taxus baccata*). Antaño, este árbol medraba ampliamente en la mayoría de enclaves forestales de nuestras latitudes, si bien, la evolución hacia un clima más seco y cálido, lo han relegado a los parajes más recónditos y húmedos de nuestras serranías. Los Barrancos, en Valdepeñas de Jaén, es uno de los últimos reductos del tejo en Andalucía.



Fauna

La fauna de la comarca de la Sierra Sur de Jaén es rica y variada. En cuanto a invertebrados existen varias especies de crustáceos, arácnidos e insectos de elevado interés conservacionista. Tal es el caso del escaso cangrejo de río autóctono (*Austropotamobius pallipes*), o la espectacular araña negra de los alcornoques (*Macrothele calpeiana*). Igual ocurre con los exclusivos saltamontes de montaña como *Eumigus monticola*, *Omocestus bolivari* y *Canariola emarginata*, registros nuevos y valiosos, éstos últimos, que no habían sido citados con anterioridad en la entomofauna comarcal.

La comunidad piscícola es una de las grandes desconocidas, si bien, ríos como el Valdearazo atesoran una gran riqueza de ciprinidos ibéricos, uno de los grupos más representativos de los ríos mediterráneos. Tal es el caso de la boga (*Pseudochondrostoma willkommii*), el barbo gitano (*Luciobarbus sclateri*), o el calandino (*Iberocypris alburnoides*). Asimismo, encontramos a la trucha arcoiris (*Oncorhynchus mykiss*), especie introducida intencionadamente para el fomento de la pesca y que supone un notable impacto en los ecosistemas fluviales.

La microcomunidad de anfibios está formada por dos especies de urodolos y nueve especies de anuros. De todos ellos, destaca el sapo partero bético (*Alytes dickhilleni*), endemismo de las Cordilleras Béticas, cuyas poblaciones en el subbético jiennense son apenas conocidas y necesitadas de medidas urgentes de conservación.

Las sierras del suroeste jiennense son el espacio propicio para encontrar una interesante comunidad de reptiles. Existen especies habituales, como la salamanequera común (*Tarentola mauritanica*), y otras más escasas, como la rara culebra de cogulla (*Macroprotodon brevis*). Asimismo, los espacios montanos todavía acogen a la amenazada víbora hocicuda (*Vipera latastei*), especie muy perseguida y que hoy día se encuentra en serio peligro de desaparición.

En la comarca concurren más de un centenar de especies de aves, muchas de ellas de elevado interés conservacionista o estético, anheladas especialmente por el turismo ornitológico. Entre todas ellas, cabe destacar al águila-azor perdicera (*Aquila fasciata*). Aparecen otras de gran interés, como la collalba negra (*Oenanthe leucura*), la malvasia cabeciblanca (*Oxyura leucocephala*), el calamón (*Porphyrio porphyrio*), o el halcón peregrino (*Falco peregrinus*).

Respecto al grupo de los mamíferos, se encuentran presentes importantes especies cinegéticas como el ciervo común (*Cervus elaphus*), la cabra montés (*Capra pyrenaica*), o el jabalí (*Sus scrofa*). La comarca de la Sierra Sur de Jaén nos va a deparar aún agradables sorpresas, como ocurre, por ejemplo, con el descubrimiento en fechas recientes del musgano de Cabrera (*Neomys anomalus*), musaraña acuática realmente rara en el sur peninsular. Otras especies, antes desaparecidas, van recolonizando poco a poco la comarca, como ocurre con la nutria paleártica (*Lutra lutra*).



Itinerarios de interés ambiental

¿Cómo podemos disfrutar del rico patrimonio de la Sierra Sur de Jaén? Una posible respuesta es adentrarse en sus parajes, en sus principales hitos naturales, de forma pausada, tranquila, sin influir en los pormenores de las relaciones de la naturaleza y tratando de comprender ese complejo sistema de mecanismos que existen en ella. Para ello, nada mejor que recorrer sus sendas, pistas y caminos rurales.

Todo el territorio se encuentra comunicado por estos viejos caminos, usados desde antaño por pastores, recolectores, carboneros y toda clase de oficios que se han desarrollado o se siguen conservando en estas sierras. Para ello se han seleccionado trece itinerarios de interés ambiental, destacándose asimismo recorridos ya bien establecidos y de indudable valor deportivo, turístico o de conocimiento del patrimonio, como son el Sendero de Gran Recorrido, GR - 7, o la Vía Verde del Aceite, que sigue la pista del antiguo ferrocarril del aceite por municipios de Torredelcampo, Martos y Alcaudete.

Los itinerarios ambientales aquí descritos, nos permitirán visitar parajes de especial singularidad o, simplemente, como ya dijo Fray Luis de León, "huir del mundanal ruido". Un claro ejemplo de este tipo de itinerarios lo constituyen la subida a Navatrillo, en Los Villares; la ruta circular del Cerro de la Cornicabra, por tierras de Valdepeñas de Jaén; el sendero de Covaterizas, que nos permitirá conocer árboles centenarios; o la ruta del Cerrillo del Vinatero, en Frailes. Conocer la historia de nuestros pueblos, siguiendo sus huellas en el paisaje, es otra forma de disfrutar de estos itinerarios. Este es el caso del Yacimiento de Encina Hermosa, en Castillo de Locubín; o La Subida a la Peña, en Martos.

Igualmente interesante es el patrimonio etnográfico de esta comarca. Formada por diez municipios con sus propias singularidades, todos tienen el común denominador de la amabilidad de sus gentes y una férrea voluntad por dar a conocer su historia, sus paisajes y sus tradiciones. Desde las intrincadas serranías y callejuelas de Valdepeñas de Jaén, hasta las amplias calles y espaciosos olivares de Martos, pasando por el castillo de Alcaudete o la fortaleza de La Mota en Alcalá la Real, el valor de la comarca de Sierra Sur de Jaén se antoja incalculable.

Fotografías

- 1 - Ventisqueros nevado. Paco Pereira.
- 2 - Olivar de campiña. Esteban Ureña.
- 3 - Jamarguillo de roca. Manuel López.
- 4 - Tejo. Carlos Carrillo.
- 5 - Encina. Carlos Carrillo.
- 6 - Espejo de Venus. Javier Milla.
- 7 - Zapaticos de la Virgen. Esteban Ureña.
- 8 - Cangrejo de río. Carlos Carrillo.
- 9 - Sapo partero bético. Luis Pedrajas.
- 10 - Culebra de cogulla. Esteban Ureña.
- 11 - Águila perdicera. José Luis Ojeda.
- 12 - Cabra montés. Javier Milla.
- 13 - Malvasia cabeciblanca. José Luis Ojeda.
- 14 - Sendero. Carlos Carrillo.
- 15 - Ardilla. Chema Garzón.
- 16 - Orquídea piramidal. Carlos Carrillo.
- 17 - Búho real (pollo). Esteban Ureña.
- 18 - Arce de Montpellier. Carlos Carrillo.
- 19 - Cabra montés. Esteban Ureña.
- 20 - Quejigo del Amo. Carlos Carrillo.

FOTO DE PORTADA: Águila perdicera. José Luis Ojeda.

FOTO DE CONTRAPORTADA: Embalse del Queibrajano. Esteban Ureña.



Sierra Sur de Jaén
Patrimonio Natural



AUTORES: Carlos Carrillo Maestro, Enrique Solas Francés y Javier Moreno Montoza.
MAPA: Enrique Solas Francés. | DISEÑO Y MAQUETACIÓN: Marisa Moral Moreno.



Proyecto: **INVENTARIADO Y PUESTA EN VALOR DEL PATRIMONIO NATURAL DE LA SIERRA SUR DE JAÉN.**

Gestionado por: **AD SUR** (Asociación para el Desarrollo Rural de la Sierra Sur de Jaén)

Financiado por: **Junta de Turismo Sostenible 2008-2011**, **Junta Sur de Jaén**, **Junta de Romencia y Lopera**, **Junta de Andalucía**, **Unión Europea**, **Junta de Andalucía**, **Unión Europea**, **Unión Europea**.